

Département :  
AVEYRON

Commune :  
AUBIN

DIRECTION GÉNÉRALE DES FINANCES PUBLIQUES

EXTRAIT DU PLAN CADASTRAL INFORMATISÉ

Le plan visualisé sur cet extrait est géré  
par le centre des impôts foncier suivant :  
Villefranche-de-Rouergue  
Rue Emile Borel B.P. 245 12200  
12200 Villefranche-de-Rouergue  
tél. 05.65.65.20.21 -fax 05.65.65.20.27

Section : AF  
Feuille : 000 AR 01

Échelle d'origine : 1/1000  
Échelle d'édition : 1/1000

Date d'édition : 08/10/2012  
(fuseau horaire de Paris)

Coordonnées en projection : RGF93CC44  
©2011 Ministère du budget, des comptes  
publics, de la fonction publique et de la  
réforme de l'Etat

Cet extrait de plan vous est délivré par :

cadastre.gouv.fr

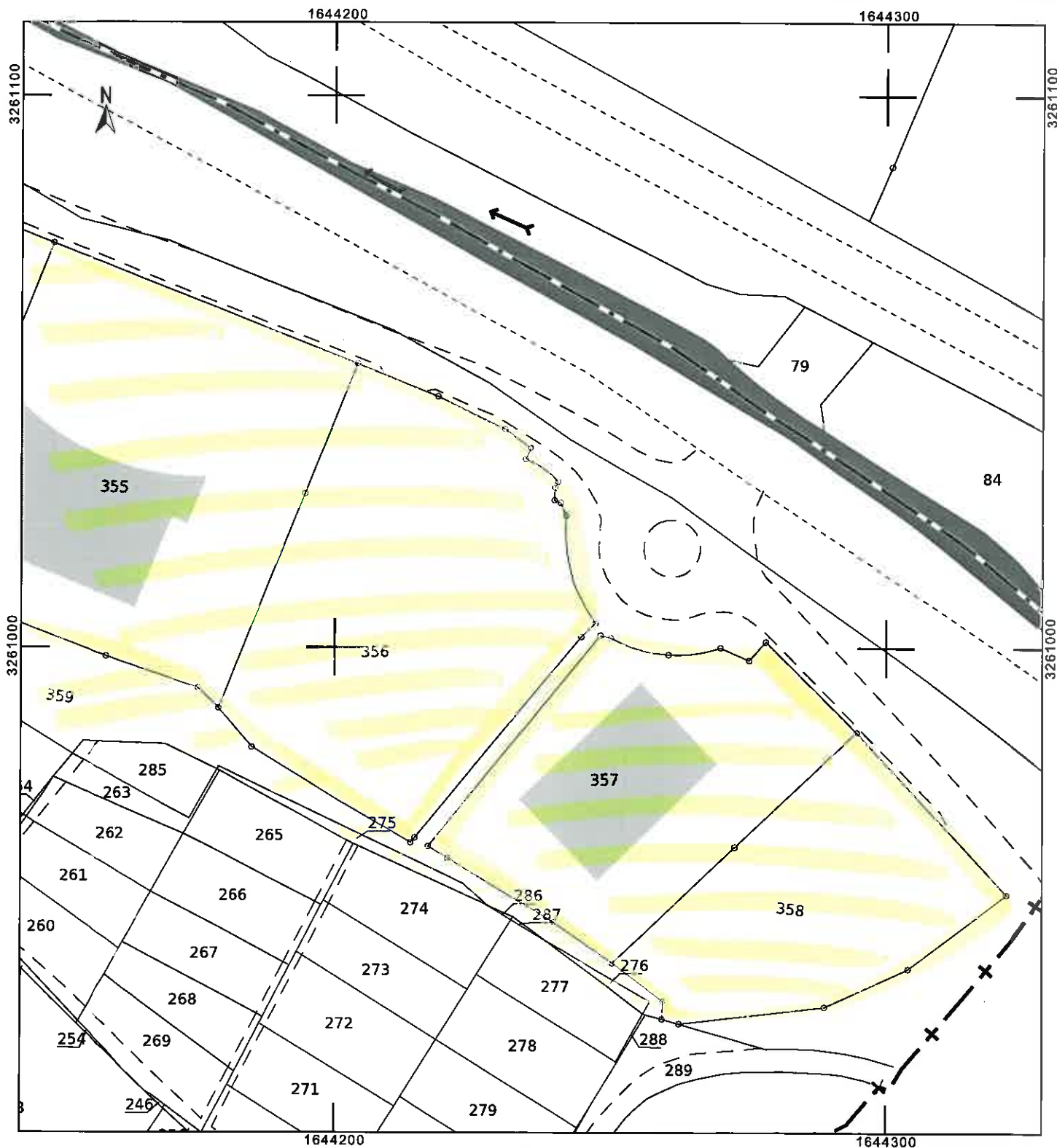

Département :  
AVEYRON

Commune :  
AUBIN

DIRECTION GÉNÉRALE DES FINANCES PUBLIQUES

-----  
EXTRAIT DU PLAN CADASTRAL INFORMATISÉ  
-----

Le plan visualisé sur cet extrait est géré  
par le centre des impôts foncier suivant :  
Villefranche-de-Rouergue  
Rue Emile Borel B.P. 245 12200  
12200 Villefranche-de-Rouergue  
tél. 05.65.65.20.21 -fax 05.65.65.20.27

Section : AR  
Feuille : 000 AR 01

Échelle d'origine : 1/1000  
Échelle d'édition : 1/1000

Date d'édition : 08/10/2012  
(fuseau horaire de Paris)

Coordonnées en projection : RGF93CC44  
©2011 Ministère du budget, des comptes  
publics, de la fonction publique et de la  
réforme de l'Etat

Cet extrait de plan vous est délivré par :

cadastre.gouv.fr

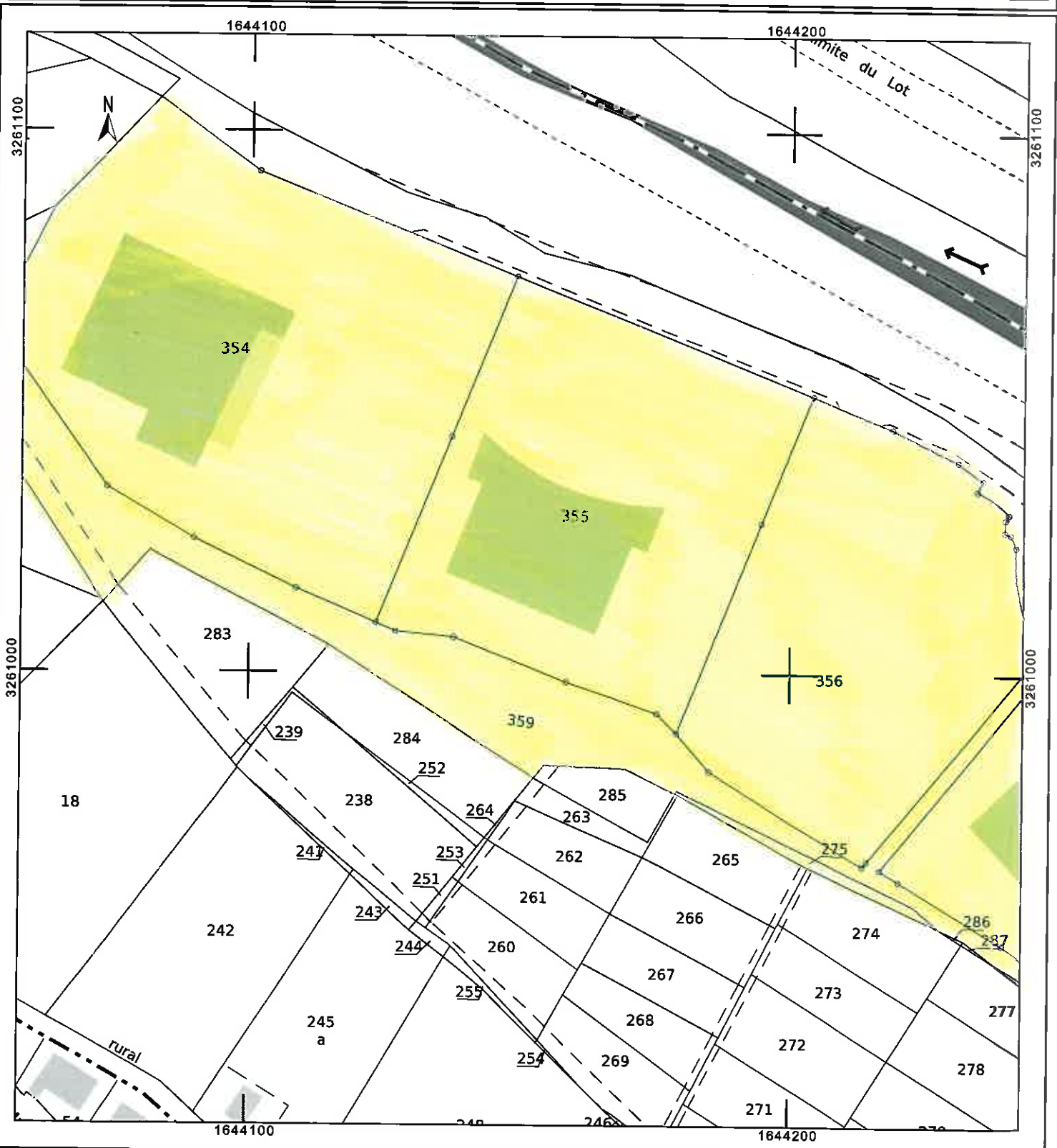

Département :  
AVEYRON

Commune :  
AUBIN

DIRECTION GÉNÉRALE DES FINANCES PUBLIQUES

EXTRAIT DU PLAN CADASTRAL INFORMATISÉ

Le plan visualisé sur cet extrait est géré  
par le centre des impôts foncier suivant :  
Villefranche-de-Rouergue  
Rue Emile Borel B.P. 245 12200  
12200 Villefranche-de-Rouergue  
tél. 05.65.65.20.21 -fax 05.65.65.20.27

Section : AR  
Feuille : 000 AR 01

Échelle d'origine : 1/1000  
Échelle d'édition : 1/1000

Date d'édition : 08/10/2012  
(fuseau horaire de Paris)

Coordonnées en projection : RGF93CC44  
©2011 Ministère du budget, des comptes  
publics, de la fonction publique et de la  
réforme de l'Etat

Cet extrait de plan vous est délivré par :

cadastre.gouv.fr

